

**Flexibel, professionell  
und leistungsstark.  
Einfach überzeugend!**



# Wer Erfolg will, muss entscheiden.

SelectLine-Business-Software liefert Ihnen wichtige Grundlagen, mit denen Sie unternehmerische Entscheidungen schneller, fundierter und sicherer treffen können.

SelectLine-Business-Software ermöglicht es Ihnen, Arbeitsprozesse zu optimieren, die Effizienz zu steigern und die Strukturen möglichst schlank zu halten.

## Branchenneutral und trotzdem individuell

SelectLine ist eine modular aufgebaute betriebswirtschaftliche Softwarelösung, deren Leistungs- und Funktionsumfang sich perfekt an die Bedürfnisse von Klein- und Mittelunternehmen anpassen lässt – und zwar ohne aufwändige Programmierarbeit, sondern ganz einfach durch die individuelle Kombination verschiedener Softwaremodule.

## Voll integriert und beliebig erweiterbar

SelectLine bietet Ihnen alles, was Sie als modernes Unternehmen für betriebswirtschaftliches Wirtschaften benötigen: vom einfachen Kassabuch über die Auftragsbearbeitung bis zur professionellen Finanz- und Lohnbuchhaltung – perfekt aufeinander abgestimmt und in den vier frei wählbaren Skalierungen Easy, Standard, Gold und Platin.

## Standardisiert und trotzdem flexibel

SelectLine-Programme sind allein in der Schweiz in mehreren tausend Unternehmen erfolgreich im Einsatz. Dies zeigt eindrücklich, wie flexibel sich die Software einsetzen lässt. Mit SelectLine können Sie nahezu jeden Geschäftsprozess einfach und effizient abbilden, optimieren und rationalisieren.

## International auch im Zahlungs- und Rechnungswesen

SelectLine-Software bietet Ihnen die Freiheit, in jeder Beziehung auf die individuellen Wünsche Ihrer internationalen Kunden und Lieferanten einzugehen. Denn SelectLine-Software verfügt über ein innovatives Fremdwährungs-Konzept. Je nach Situation verrechnen Sie Ihre Leistungen oder begleichen Ihre Einkäufe in Schweizer Franken, in Euro oder in einer beliebigen Fremdwährung.

## PROGRAMMÜBERSICHT

		EASY	STANDARD	GOLD	PLATIN
<b>Auftrag</b>	Seite 4	●	●	●	●
<b>CRM.NG</b>	Seite 6		●	●	
<b>Leistung</b>	Seite 7		●		
<b>PC-Kasse</b>	Seite 8		●	●	
<b>Artikelmanager</b>	Seite 9		●		
<b>EDI</b>	Seite 10		●		
<b>RMA</b>	Seite 11		●		
<b>Plantafel</b>	Seite 12		●	●	
<b>SL.mobile</b>	Seite 13		●	●	
<b>D-A-CH</b>	Seite 14			●	●
<b>Paketdienst</b>	Seite 15		●		
<b>Rechnungswesen</b>	Seite 16	●	●	●	●
<b>Anlagenbuchhaltung</b>	Seite 18		●		
<b>OPOS</b>	Seite 19		●	●	●
<b>Kassabuch</b>	Seite 20		●	●	
<b>Lohn</b>	Seite 22		●	●	●

«ALS KMU BRAUCHE ICH EINE SOFTWARE,  
DIE MODULAR AUFGEBAUT IST UND SICH BEI  
BEDARF JEDERZEIT AUSBAUEN LÄSST.»

# Auftrag

Die Auftragsabwicklung gehört zum Kerngeschäft jedes Unternehmens. Doch sie darf Ihre Kapazität nicht unnötig belasten.

## FEATURES

- Fremdwährungen und -sprachen
- Elektronischer Zahlungsverkehr mit E-Banking
- Ausgeklügeltes Preissystem mit verschiedenen Preisen, Preisgruppen und diversen Rabatt-Möglichkeiten
- Integration der Offenen Posten
- Serien-/Chargenverwaltung
- Verkaufstrag für Produktion
- Projekt- und Vertragsverwaltung

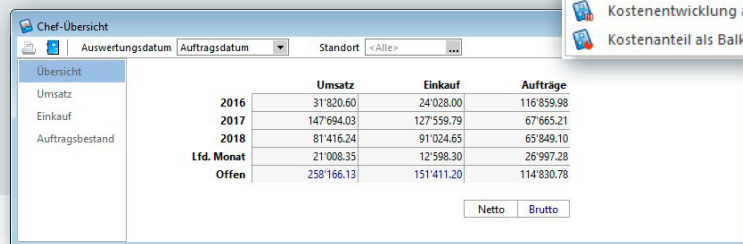
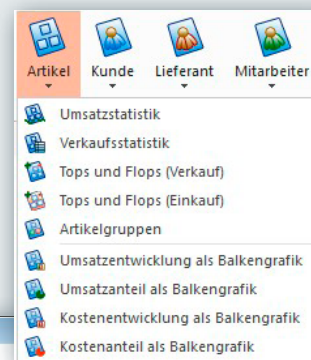

Übersicht		Umsatz	Einkauf	Aufträge
Umsatz	2016	31'820.60	24'028.00	116'859.98
Einkauf	2017	147'694.03	127'559.79	67'665.21
Auftragsbestand	2018	81'416.24	91'024.65	65'849.10
	Lfd. Monat	21'008.35	12'598.30	26'997.28
	Offen	258'166.13	151'411.20	114'830.78

Netto Brutto

Seien wir ehrlich: das Schreiben von Offerten, Auftragsbestätigungen, Lieferscheinen, Rechnungen, Mahnungen usw. oder das Führen der Lagerbewirtschaftung mit dem gesamten Bestellwesen – all das sind Aufwände, die sich sehr direkt auf die Rendite eines Auftrages auswirken. Dies gilt für Handels- und Dienstleistungsunternehmen genauso wie für typische Handwerksbetriebe. Umso wichtiger ist es deshalb, genau diese Aufgaben administrativ und organisatorisch zu perfektionieren und wo immer möglich zu rationalisieren.

### Einfach in der Handhabung

Genau dazu wurde SelectLine-Auftrag entwickelt und in der Praxis perfektioniert. Das Programm überzeugt durch einen äusserst umfassenden Funktionsumfang und unterstützt Sie dabei, Ihr Kerngeschäft professionell und effizient abzuwickeln. Grösster Wert wird auf die Bedienerfreundlichkeit gelegt. Übersichtliche Masken ermöglichen ein sicheres und rasches Arbeiten. Zusätzliche Funktionen lassen sich jederzeit auf separaten Seiten anzeigen. Sie arbeiten also nur mit jenen Seiten, die Sie tatsächlich brauchen.

### Vielseitig im Einsatz

SelectLine bietet KMUs ein breites Spektrum an branchenspezifischen Funktionen. So können Sie beispielsweise aus vier verschiedenen Stücklistentypen wählen oder, falls gewünscht, auf eine Chargenverwaltung für die Prozessdokumentation zurückgreifen. Oder Sie nutzen die äusserst praktische Verkaufstragsfunktion und organisieren damit Ihre Fabrikation. Auch die Verwaltung von Seriennummern oder das Hinterlegen ausführlicher Artikelbezeichnungen ist problemlos möglich. SelectLine-Auftrag passt sich in jeder Situation perfekt den unterschiedlichsten Branchenanforderungen an.

### Flexibel beim Verrechnen

Verrechnen Sie kundenspezifische Preise oder Rabatte? Sind unterschiedliche MWST-Sätze beim Fakturieren ein Thema? Oder vielleicht Teillieferungen und Sammelrechnungen? Wie auch immer: SelectLine-Auftrag deckt auch diese Anforderungen elegant ab. Das Programm verfügt bereits über benutzerfreundliche Eingabemasken. Dennoch können Sie über einen Maskeneditor die Bildschirmmasken jederzeit individuell auf Ihre Bedürfnisse anpassen und gezielt ergänzen. Zudem lassen sich über den Belegeditor zusätzliche Dokumente wie Rüstscheine, Proforma-Rechnungen etc. generieren oder nicht benötigte Dokumente ausblenden.

## Auftrag

ab CHF 190.–  
exkl. MWST





ISO 2022 ready  
Payment Standards.CH

Einfach zu bedienende Eingabemaske für alle Belege.  
Trotz grossem Informationsgehalt sehr übersichtlich.

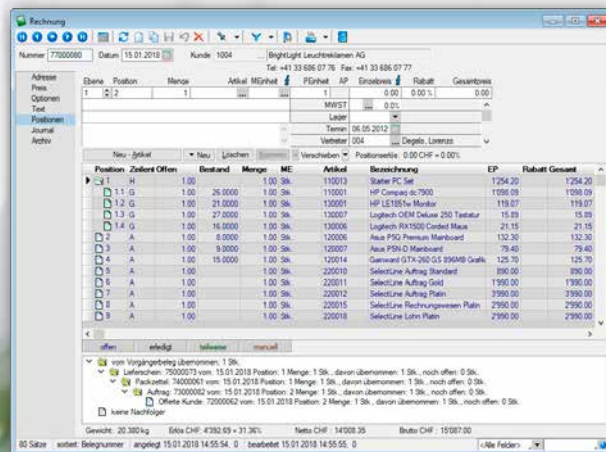

### Zuverlässig im Bewirtschaften

Ihr Verkauf kann noch so gut arbeiten: Das Geschäft ist erst dann unter Dach und Fach, wenn Sie termingerecht liefern können. Eine transparente Lagerverwaltung und ein perfekt organisierter Wareneinkauf sind deshalb unerlässlich. Mit SelectLine haben Sie Ihre Warenwirtschaft immer unter Kontrolle. Das Programm erstellt automatisch einen Vorschlag, welche Artikel wann bestellt werden müssen, damit Sie Ihre Lieferversprechungen sicher erfüllen können. Es informiert Sie zudem über den aktuellen Lagerbestand, mögliche Lieferanten und entsprechende Liefertermine. Das Standortmodul ist die optimale Lösung für eine standortunabhängige Bestelldisposition.

### Professionell im Handwerk

Auch für innovative Handwerksbetriebe ist SelectLine-Auftrag ein äusserst hilfreiches Instrument. So verfügt das Programm u.a. über eine praktische Ausmass-Funktion, mit der komplexe Offerten direkt am Bildschirm erstellt werden können. Sie geben die genauen Masse sowie den Kostenfaktor ein und SelectLine berechnet

automatisch den Preis. Wenn der Auftrag abgeschlossen ist, kann die gespeicherte Offerte als Rechnungsvorschlag übernommen und entsprechend angepasst werden. Selbstverständlich können Sie jeden Beleg auch als PDF via E-Mail oder direkt als E-Rechnung versenden.

### Automatisch beim Fakturieren

Das Überwachen und Verrechnen von Abonnements- und Wartungsverträgen ist reine Routinearbeit. Es gibt also keinen Grund, dies heute noch manuell abzuwickeln. SelectLine-Auftrag erledigt das alles automatisch und erstellt, falls nötig, auch gleich noch die Mahnungen.

### Sicher beim Debitoren verwalten

Mit SelectLine haben Sie Ihre Debitoren zu jeder Zeit unter Kontrolle, und Sie sehen sofort, ob ein Kunde seine Kreditlimite bereits ausgeschöpft hat. Das Programm zeigt Ihnen innert Sekunden fällige Rechnungen und alle wichtigen Kundendaten an. Eingehende ESR und BESR-Zahlungen sowie LSV+-Gutschriften werden automatisch abgebucht und Mahnungen nach Ihrer Freigabe erstellt.

### Rationell beim Kreditoren erfassen

SelectLine-Auftrag verfügt über ein integriertes Kreditorenmodul. Damit werden Ihre Lieferantenrechnungen gleich bei der Eingabe der eingegangenen Waren oder mit Hilfe eines ausgeklügelten Einzahlungsschein-Assistenten erfasst.

### Elektronisch im Zahlungsverkehr

Selbstverständlich nutzt SelectLine-Auftrag auch beim Zahlungsverkehr sämtliche technischen Möglichkeiten, Ihnen die Arbeit so einfach wie nur möglich zu machen. Mittels einer integrierten Komponente besteht die Möglichkeit, den Datenaustausch von Vergütungsaufträgen und Rückmeldungen direkt online aus der SelectLine-Software auszuführen.

### Voll integriert in SelectLine-Rechnungswesen

SelectLine-Auftrag und SelectLine-Rechnungswesen sind perfekt aufeinander abgestimmt. Sämtliche relevanten Daten werden automatisch übernommen oder können bei getrennter Anwendung einfach per Datenträger oder per Datei überspielt werden.

# CRM.NG (Customer Relationship Management Next Generation)

Die professionelle Pflege der Kunden- und Lieferantenbeziehungen ist das A und O jeder erfolgreichen Unternehmensstrategie.

## FEATURES

- Eine zentrale Datenbank für alle Adressen, egal ob Kunden, Lieferanten oder Interessenten
- Diverse Recherchen- und Suchmöglichkeiten
- Vielfältige Kontaktarten und Stichwortverwaltung
- Serienbriefe und Serien-E-Mails
- Internes E-Mail-Programm
- CTI – ein- und ausgehende Telefonate
- Kaufmännische Daten in komprimierter und übersichtlicher Form

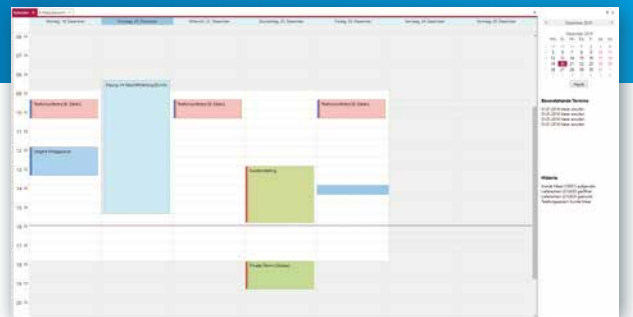
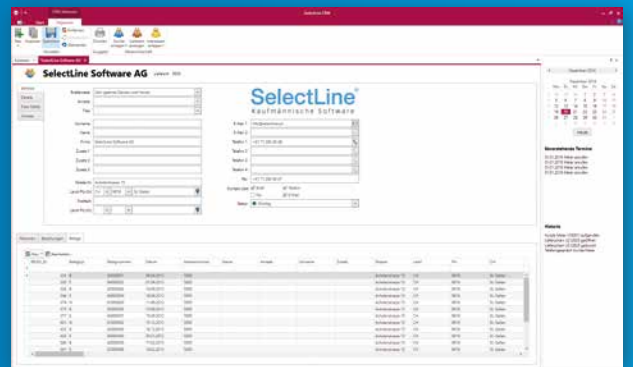

Alle Adressen und Kontakte in einer Tabelle auf einen Blick.  
Reminder-Funktion pro Adresse.

Mit SelectLine-CRM.NG haben Sie nicht nur Ihre Adress- und Kontaktdaten perfekt im Griff, sondern auch den gesamten Schrift- und E-Mail-Verkehr.

### Vollintegriert in SelectLine-Auftrag

Als vollintegrierbares Modul zu SelectLine-Auftrag bietet Ihnen SelectLine-CRM.NG eine Vielzahl praktischer Funktionen, die Sie dabei unterstützen, Kontaktinformationen zentral zu pflegen und jederzeit auszuwerten. Über die Volltextsuche finden Sie innert Sekunden die gewünschten Kontaktdaten. Die Serienbrief- und E-Mail-Funktion hilft Ihnen, Marketing und Vertriebsaktivitäten systematisch und effizient umzusetzen. Eine entsprechende Kontaktzuordnung beim Versand erfolgt automatisch. Ihr gesamter E-Mail-Verkehr wird zentral über SelectLine-CRM.NG abgewickelt.

### Kaufmännische Daten in komprimierter Form

Dank der perfekten Anbindung an SelectLine-Auftrag haben Sie in SelectLine-CRM.NG jederzeit Zugriff auf wichtige kaufmännische Daten Ihrer Kunden und Lieferanten. In komprimierter Form zeigt Ihnen das Programm die Jahresumsätze, offene Posten, Kreditlimiten, eine Liste der umsatzstärksten Artikel sowie Informationen über den letzten Verkauf oder Einkauf.

## CRM.NG

ab CHF  
exkl. MWST **515.-**

# Leistung

Damit Sie Ihre Leistungen korrekt verrechnen können, müssen die Aufwände zuerst richtig und vollständig erfasst werden.

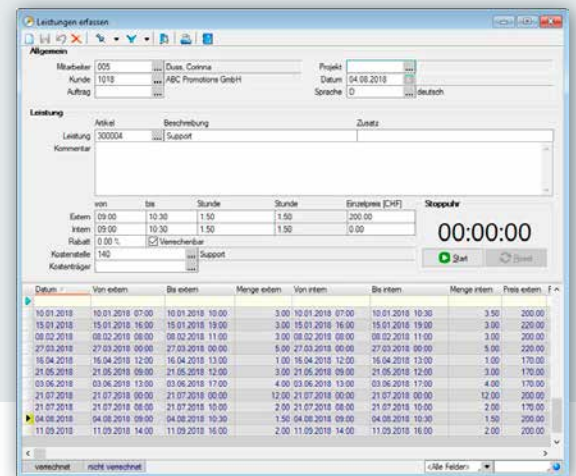
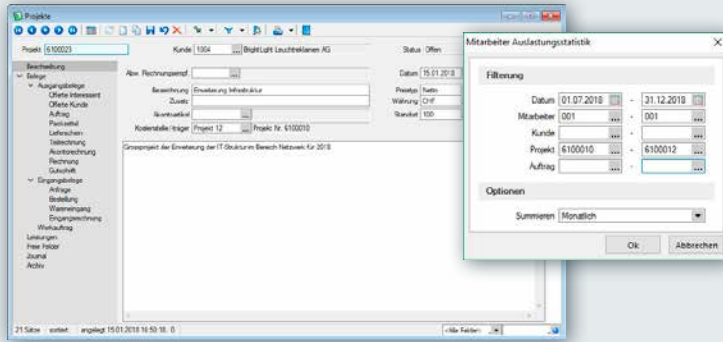

## FEATURES

- Schnellerfassungsmaske für geleistete Stunden auf Kunden oder Projekte
- Erfassung interner Werte für Auswertungen und externer Werte für die Verrechnung an den Kunden
- Komfortabler Assistent für die Verrechnung der Leistungen in beliebige Belege
- Vollintegriert: Leistungen können direkt in bestehende Belege, z.B. Rechnungen, übernommen werden

Das Erfassen von Leistungen ist durch die einfache Bedienung des Dialoges ein Prozess, der wenig Zeit benötigt und der jedem Mitarbeitenden zugetraut werden kann.

Jede «verschenkte» Stunde wirkt sich direkt auf Ihr Betriebsergebnis aus! Mit SelectLine-Leistung haben Sie ein professionelles und dennoch einfaches Instrument zur Hand, mit dem Sie Ihr Abrechnungswesen jederzeit perfekt im Griff haben.

## Leistung

ab CHF  
exkl. MWST **515.-**

### Perfekt integriert

SelectLine-Leistung ist ein äusserst praktisches Modul, das perfekt auf SelectLine-Auftrag abgestimmt ist. Als branchenunabhängige Lösung unterstützt das Programm nicht nur beim Erfassen und Verrechnen erbrachter Leistungen, sondern genauso beim Projektmanagement und der Nachkalkulation.

### Leistungen und Spesen

Selbst wenn Sie in Ihrem Unternehmen die Wertschöpfung nur zu einem geringen Teil über den Dienstleistungsertrag erwirtschaften, ist eine transparente Leistungs- und Spesenerfassung ein Muss! Sämtliche Aufwände pro Mitarbeiter/-in werden in SelectLine-Leistung den einzelnen Projekten zugeordnet.

Wenn Sie in Ihrem Betrieb auch SelectLine-Rechnungswesen einsetzen, verfügen Sie über ein perfekt abgestimmtes Software-System.

# PC-Kasse

Eine integrierte Kassenslösung gehört heute zum Standard jedes erfolgreichen Geschäftes.



Schnelles und einfaches Kassieren im Ladengeschäft, wahlweise mit Touchscreen oder konventioneller Maske.

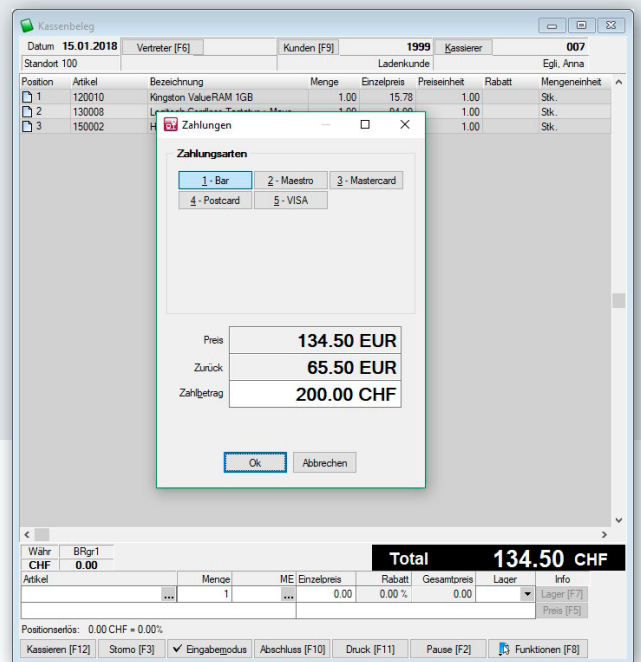

## FEATURES

- Einfach und schnell zu bedienen
- Unterstützt Kassenschublade, Display und Bondrucker
- Unterstützt Bardecodescanner
- Voll integriert in die Auftragsbearbeitung
- Pro Kassierer verschiedene Berechtigungen möglich
- Zwei verschiedene Touchscreen-Bedienungen möglich

Die Option PC-Kasse bietet Ihnen den Vorteil, sämtliche Verkäufe, die Sie in Ihrem Ladengeschäft abwickeln, direkt in der Auftragsbearbeitung zu verarbeiten. Barverkäufe werden unmittelbar verbucht und die Lagerbestände aktualisiert.

## PC-Kasse

ab CHF 515.-  
exkl. MWST

### Komplett integriert in SelectLine-Auftrag

Auf Knopfdruck erstellt Ihnen SelectLine-PC-Kasse den Tagesabschluss. Zusammen mit SelectLine-Auftrag können die verkauften Artikel automatisch nachbestellt werden.

### Barcode-Leser und Zahlungsarten

SelectLine-PC-Kasse läuft auf Windows-PCs. Mit dem Anschluss eines Barcode-Lesegerätes, einer Kassenschublade, eines Kundendisplays und eines Bondruckers wird Ihr PC zum leistungsfähigen Kassensystem. Alternativ sind auf dem Markt auch kompakte PC-kompatible Kassensysteme erhältlich.

Mit SelectLine-PC-Kasse sind nicht nur Barverkäufe möglich, sondern auch die Bezahlung per Kreditkarte, Check oder gegen Warengutschein.



# Artikelmanager

Die perfekte Lösung, wenn Sie auch externe Artikelstammdaten verwalten, abgleichen und austauschen möchten.

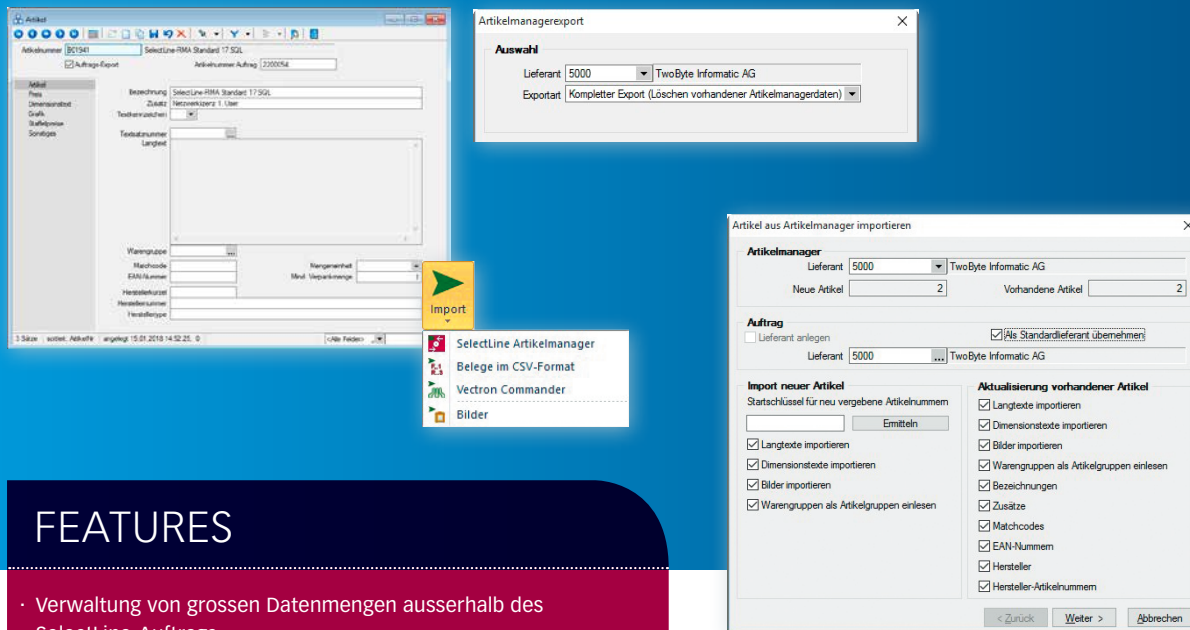

## FEATURES

- Verwaltung von grossen Datenmengen ausserhalb des SelectLine-Auftrags
- Direkter Zugriff auf die Artikel aus SelectLine-Auftrag
- Einlesen von wiederkehrenden Lieferanten-Artikeldaten

Mit dem Assistenten können Sie einfach und menügeführt Schritt für Schritt Ihre Artikeldaten in den Auftrag übernehmen.

SelectLine-Artikelmanager ermöglicht es, Datenstämme externer Firmen und Partner in SelectLine-Auftrag zu übernehmen und zu aktualisieren. Dabei lassen sich auch einzelne Artikel oder Artikelgruppen abgleichen oder in der externen Artikelverwaltung bereitstellen.

## Artikelmanager

ab CHF  
exkl. MWST **515.-**

### Artikelverwaltung

Im Artikelmanager ist die Struktur nach Lieferanten statt Mandanten gegliedert. Dadurch haben Sie die Möglichkeit, losgelöst von SelectLine-Auftrag für jeden Lieferanten unterschiedliche Artikelstämme anzulegen und zu verwalten. Erst wenn Artikel für die Bestellung oder Auftragsabwicklung relevant sind, können diese über eine integrierte Importfunktion in SelectLine-Auftrag übertragen werden.

### Import und Export

Als Alternative zur integralen Import- und Exportfunktion im Datanorm-Format steht auch der bewährte Import-/Export-Assistent zur Verfügung, mit dem die Artikeldaten in den bekannten Formaten wie ASCII oder XML importiert und exportiert werden können.

### Stammdaten

Zusätzlich zum Artikelstamm stehen Ihnen spezielle Waren- und Rabattgruppen sowie Texte und Grafiken zur Verfügung.

### Artikel im Auftrag

Zum perfekten Abgleich können die Artikel für den Artikelmanager speziell gekennzeichnet werden. Je nach Einsatz können die bestehenden Langtexte oder die lieferantenspezifischen Artikeltexte verwendet werden.

# EDI

Das Modul EDI ermöglicht den Austausch von Geschäftsdokumenten auf elektronischer Basis.

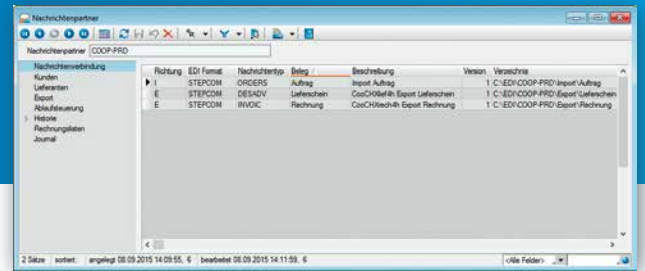
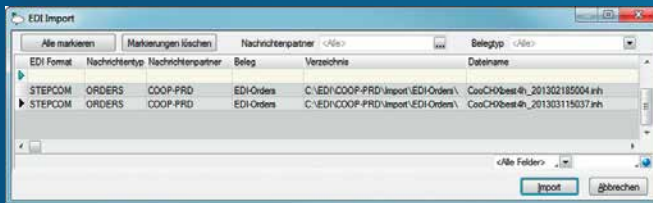
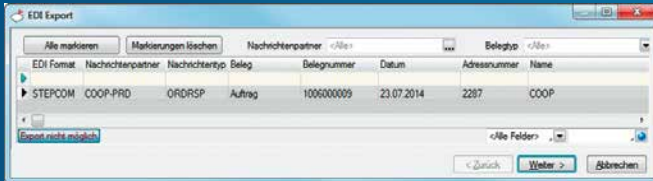

## FEATURES

- Keine manuelle Erfassung der Bestellung in SelectLine notwendig
- Importieren der Bestellung von Kunden in SelectLine-Auftrag
- Exportieren von verschiedenen Belegen

Über Import und Export werden Belegdaten empfangen und versandt.

Die Bezeichnung EDI steht für Electronic Data Interchange. Mit diesem Modul sind Sie in der Lage, Geschäftsdokumente in einem durchgängigen Prozess elektronisch zu übermitteln und empfangen.

In Zeiten stets steigender Kosten für die Erstellung und Übermittlung von Geschäftsdokumenten, möchten immer mehr Unternehmen ihre Belege elektronisch übermitteln und empfangen. Mit dem Zusatzmodul EDI werden diese Anforderungen abgedeckt.

### Wie funktioniert EDI?

In der Regel werden Daten aus erstellten Belegen in ein strukturiertes Format übertragen oder daraus ausgelesen. Diese Daten sollen ohne weitere Bearbeitung direkt in der Auftragsbearbeitung der Gegenstelle eingelesen werden. Die Übertragung der Gegenstelle und die manuelle Erfassung von Belegen, in Papierform oder als PDF-Datei entfallen.

### Umsetzung EDI in SelectLine

Bei einer EDI-Anbindung ist es meist notwendig, mit Extradfeldern zu arbeiten, was SelectLine-Auftrag in der Skalierung Platin voraussetzt. Je nach Anforderung sind mehr oder weniger Anpassungen in der Auftragsbearbeitung nötig. Beispielsweise für das Anlegen von Extradfeldern oder die Berechnung bestimmter Daten. Diese Daten unterscheiden sich in der Regel zwischen den Nachrichtenpartnern, so dass die Anpassungen auf beiden Seiten gesondert durchzuführen sind.

## EDI

ab CHF  
exkl. MWST

2'090.-

# RMA

Mit dem Modul RMA verwalten Sie Rücksendungen und Garantiefälle in SelectLine-Auftrag übersichtlich und nachvollziehbar.

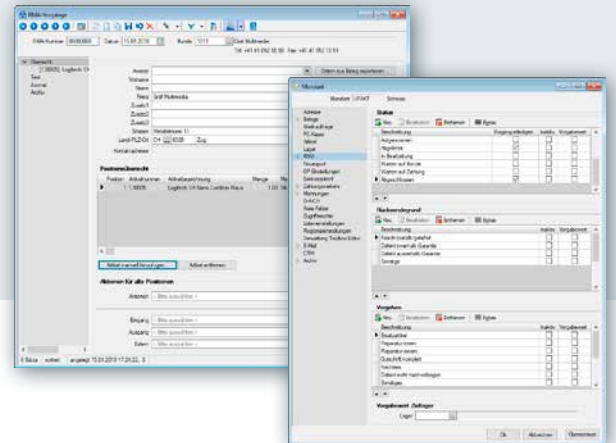
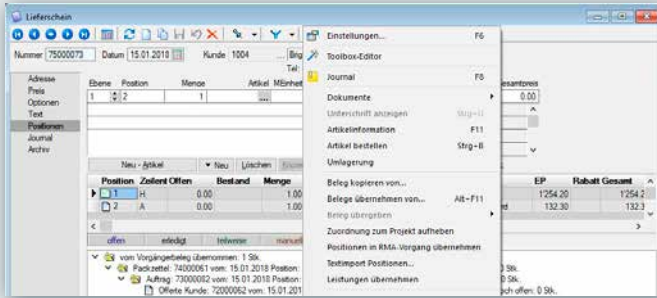

## FEATURES

- Zentrale Sammelstelle für die Abwicklung von Rücksendungen, Reparaturen, Garantiefällen und Austausch
- Überblick über alle Kontakte und Belege zu einem RMA-Vorgang
- Import von Daten aus Originalbelegen
- Filterfunktionen der Vorgänge und Auswertungen der Rücksendungen

Kompakte Übersicht in einem Beleg über den gesamten Verlauf einer Rücknahme.

Die Bezeichnung RMA steht für Return Merchandise bzw. Material Authorization. Mit diesem Modul lassen sich Warenrücksendungen mit einer Kennnummer auszeichnen und verwalten.

**RMA**  
ab CHF  
exkl. MWST **515.-**

Das RMA-Modul dient als Sammelstelle für die Abwicklung von Rücksendungen, Reparaturen, Garantiefällen im Verkehr mit Kunden, Lieferanten und externen Stellen. Es bietet einen Überblick über alle Kontakte und Belege zu einem RMA-Vorgang und eine lückenlose Dokumentation aller Aktionen. Das Anlegen eines RMA-Falles kann wahlweise manuell oder über Datenimport aus Originalbelegen erfolgen. Sämtliche Vorgänge können nach verschiedenen Kriterien gefiltert und abgerufen werden.

### Belegerstellung aus dem RMA-Vorgang

RMA-Belege können direkt aus dem RMA-Vorgang heraus erstellt werden. Alle Ausgangs- und Eingangsbelege sind in einer Belegkette abgebildet.

### In Journal integriert

Im RMA lassen sich individuelle und automatische Journaleinträge generieren. Dadurch sind auch in der Journalübersicht sämtliche RMA-Vorgänge und -Aktionen einsehbar.

### Individualisierbarkeit und Parametrierung über Mandanteneinstellungen

Über die Mandanteneinstellungen können folgende Funktionen frei definiert werden: Auswahllisten für Status, Rücksendungen, Aktionen für Kontakte, Zuordnung der Druckvorlagen sowie Zuweisung individueller Belegtypen zu den Belegaktionen.

# Plantafel

Produktionsprozesse einfach und effektiv steuern spart Ressourcen und schafft höhere Wertschöpfung.

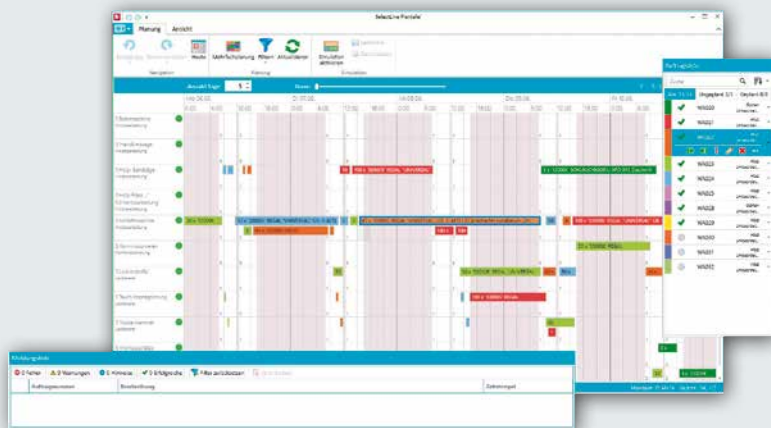

Präzise gesteuertes Zusammenspiel von Planung, Produktion und Logistik.

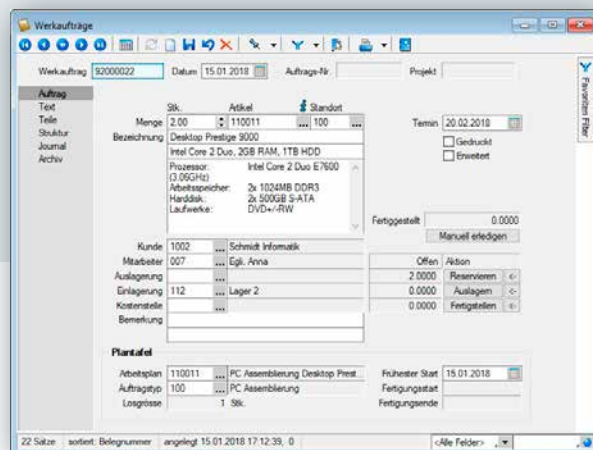

## FEATURES

- Verwaltung von Arbeitsplänen und Fertigungsressourcen
- Ermittlung von Soll- und Ist-Fertigungskosten
- Analyse der Abweichungen bei Arbeitsaufwand, Ressourcen oder Artikeln
- Einfachste Bedienung per Drag & Drop
- Parallele und überlappende Fertigung möglich
- Umfangreiche Filterfunktionen
- Auslastungsübersicht einzelner Ressourcen
- Farbliche Unterscheidung der einzelnen Aufträge oder Verkaufträge
- Manuelle, priorisierte und simulierte Planung

SelectLine-Plantafel ermöglicht auch kleineren Fertigungsbetrieben die einfache und effiziente Optimierung der Produktionsplanung und -steuerung.

## Plantafel

ab CHF  
exkl. MWST **2'090.-**

### Ideale Ergänzung zu SelectLine-Auftrag

Mit dem Modul Plantafel wird SelectLine-Auftrag bezüglich Funktionalität um eine sehr wesentliche planerische Komponente – den Faktor Zeit – erweitert. Dank der ausgeklügelten Skalierung kann das Programm sowohl für die Grobplanung als auch für eine Feinplanung eingesetzt werden.

### Basis- /Ressourcen- /Fehltagekalender

SelectLine-Plantafel bietet Ihnen beliebig viele generelle Basiskalender, in denen die Anzahl Arbeitstage pro Woche inkl. des Tagesablaufs, die Fehltage (z.B. Feiertage), Betriebsferien und sonstige Abwesenheiten erfasst werden.

### Stammdaten

Im Arbeitsplan werden die einzelnen Arbeitsschritte mit entsprechenden Zeitvorgaben erfasst. Diese Faktoren bilden die Grundlage für eine detaillierte Planung und die benötigten Ressourcen.

### Edit- und View-Modus

Die Plantafel kann im Edit-Modus zur Bearbeitung eingesetzt und optional durch den View-Modus zur Ansicht erweitert werden.

# SL.mobile

Mit SL.mobile haben Sie jederzeit und überall Zugriff auf SelectLine-Auftrag.

## FEATURES

- Stammdaten: Kunden / Interessenten / Lieferanten  
Mitarbeiter / Artikel
- Belege: Rechnungen / Offerten / Lieferscheine /  
Bestellungen und Leistungen mit Unterschrift
- Übersicht offene Posten
- Zugriffsrechte: Chefübersicht / mandantenfähig / Einstellungen
- Dashboard mit individuell gestaltbaren Widgets
- Umkreissuche
- Zugriffsmöglichkeit via API



Einfachste mobile Bedienung und Aufruf der wichtigsten Funktionen.

Ob im Zug, im Auto oder direkt bei Ihren Kunden: Über Ihr Smartphone, Notebook oder Ihren Tablet-PC haben Sie stets die aktuellsten Zahlen und Informationen von Kunden, Lieferanten, Artikeln, Umsätzen und Belegen zur Hand.

## SL.mobile

ab CHF  
exkl. MWST **195.-**

### Stammdaten

In SL.mobile sind alle Daten aus SelectLine-Auftrag verlinkt. Somit können Sie die gewünschten Informationen von Kunden, Lieferanten, Interessenten und Artikeln auf einfachste Art erfassen, mutieren oder suchen.

### Belege und Leistungserfassung mit Unterschrift

In SL.mobile können Belege und Leistungen erfasst und wahlweise mit einer Unterschrift des Empfängers versehen und an SelectLine-Auftrag zur weiteren Verarbeitung übergeben werden.

### Offene Posten

SL.mobile bietet Ihnen immer die Übersicht über die gesamten offenen und erledigten Forderungen und Verbindlichkeiten.



# D-A-CH

Mit dem Modul D-A-CH wickeln Sie auch grenzübergreifende Geschäfte in Deutschland und Österreich perfekt ab.

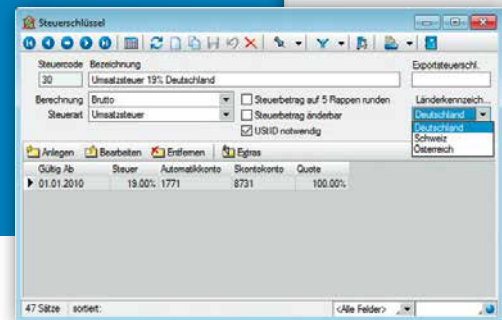
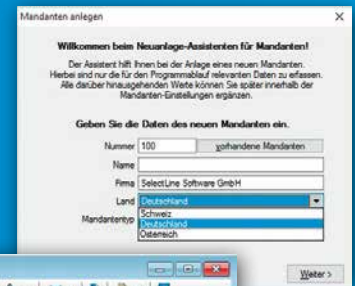
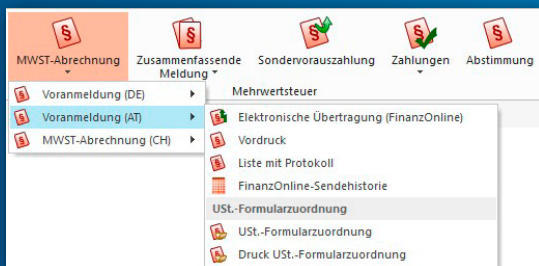

## FEATURES

- Beliebige Mandantenwährung
- Mandantenländer Schweiz, Deutschland und Österreich
- Länderspezifische Vorlagemandanten
- Länderspezifische Schnittstellen und Buchungsrichtlinien
- Modul für Auftrag und Rechnungswesen

Beliebiges Mandantenland und Stammdatenzuordnung innerhalb der D-A-CH-Region.

D-A-CH ist für SelectLine-Auftrag und SelectLine-Rechnungswesen ab der Skalierungsstufe Gold mit integrierter Fremdwährungs-Funktion erhältlich. Mit diesem Modul sind Sie in der Lage, in einem Mandanten länderübergreifende Auswertungen und Schnittstellen zu nutzen.

## D-A-CH

ab CHF  
exkl. MWST **935.-**

### Mandantenländer und länderspezifische Schnittstellen

Dank der Auswahl des Landes bei den Mandanten können auch Buchhaltungen und Mandanten für Österreich und Deutschland geführt werden. Im Programm sind bereits länderspezifische Vorlagemandanten hinterlegt, die den gültigen Gesetzesvorschriften entsprechen. Die nötigen Steuer- und Finanzdaten können mit IDEA, ELSTER und E-Bilanz elektronisch übermittelt werden. Zudem verfügt D-A-CH über Daten Import- und Exportschnittstellen

### Mandantenwährung

Alle Mandanten können in beliebiger Währung geführt werden. Der Monatskurs gewährleistet, dass die Mehrwertsteuerabrechnung für die ESTV mit den korrekt zu deklarierenden Werten aufbereitet wird.

### Mehrwertsteuer

Dank raffinierten länderspezifischen Zuordnungen bei Steuerschlüsseln und Konten kann in einem Mandanten die Mehrwertsteuer pro D-A-CH-Region per Knopfdruck abgerechnet werden.

# Paketsdienst

Jetzt können Sie Etiketten für Lieferscheine direkt aus SelectLine drucken.

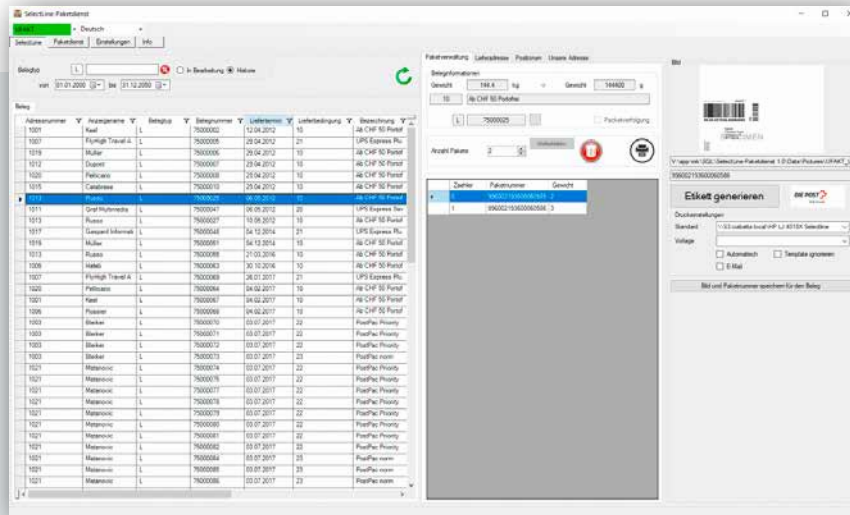

## FEATURES

- Eigenständige Applikation
- Generierung von Versandetiketten für Post und DPD
- Erstellung von mehreren Etiketten pro Beleg
- Automatisches E-Mail zur Paketverfolgung für Kunden
- Weiterverwendung der Paketnummer und Etiketten in eigenen Belegen

Mit dem SelectLine-Paketsdienst drucken Sie Ihre Etiketten für Lieferscheine direkt über das Programm aus und können die Pakete versenden. Eine Eingabe Ihrer Daten in ein externes Tool entfällt.

## Paketsdienst

ab CHF  
exkl. MWST **515.-**

### Paketverfolgung via Internet

Im SelectLine-Auftrag ist anschliessend die entsprechende Paketnummer ersichtlich, mit welcher eine Paketverfolgung via Internet ermöglicht wird. Zusätzlich kann ein automatisches Mail für Kunden erstellt werden, in welchem Informationen wie Anzahl Pakete, Paketsdienst oder der Link zur Sendungsverfolgung ersichtlich ist. Die Etikette kann zusätzlich als Bilddatei abgespeichert werden, womit eine Weiterverwendung in den Formularen von SelectLine möglich ist.

### Anmeldung beim Webservice

Für die Nutzung von SelectLine-Paketsdienst ist neben SelectLine-Auftrag in der Skalierung Standard eine Anmeldung beim Webservice der Post oder DPD. Weitere Paketsdienstleister werden folgen.

# Rechnungswesen

Wer sich als Unternehmer in Finanzfragen nur auf vage Annahmen und das Gefühl verlässt, handelt nicht unternehmerisch.

Satz	Pos.	Datum	Beleg	OP/Beleg	Gegenkonto	Text	Betrag	Steuer
31	2	01.01.2018	77000064	77000064	1100	Schnitt Informatik Langenthal	800'553.67	6'1881.33
30	2	01.01.2018	77000063	77000063	1100	Chaf Multimedia Zug	293'684.76	22'629.13
29	2	01.01.2018	77000062	77000062	1100	ItaT Consulting AG Luzern	1'096.38	83.68
28	2	01.01.2018	77000061	77000061	1100	ItaT Consulting AG Luzern	30'133.43	2'320.27
27	2	01.01.2018	77000060	77000060	1100	Boulangere Chrac La Chaux-de-Fonds	251.04	19.33
26	2	01.01.2018	77000059	77000059	1100	Müller Schaffhausen	4'970.06	382.70
25	2	01.01.2018	77000098	77000098	1100	Trend Clothing GmbH Winterthur	190.00	14.63
24	2	01.01.2018	77000057	77000057	1100	Häfelik Bern	1'084.98	83.54
23	2	01.01.2018	77000056	77000056	1100	Rössler St. Gallen	248.46	19.13
22	2	01.01.2018	77000055	77000055	1100	Rössler St. Gallen	1'191.58	91.75
21	2	01.01.2018	77000054	77000054	1100	Müller Schaffhausen	6'467.73	498.01

Kontenplan

- Bilanz
  - Aktiven
    - Umlaufvermögen
    - Anlagevermögen
    - Verlust
  - Passiven
    - Kurzfristiges Fremdkapital
    - Langfristiges Fremdkapital
    - TKF Total Fremdkapital
    - Eigenkapital
      - Gewinn
- Erfolgsrechnung
  - Betrieblicher Ertrag aus Lieferungen und Leistungen
  - Aufwand für Material, Handelswaren, Dienstleistungen und Energie
  - BE1 Bruttoergebnis nach Material- und Warenaufwand (DB 1)
  - Personalaufwand
  - BE2 Bruttoergebnis nach Personalaufwand (DB 2)
  - Sonstiger Betriebsaufwand
  - BEG1 Betriebliches Ergebnis vor Abschreibungen und Wertberichtigungen, Finanzerfolg und Steuern (EBITDA)
  - Abschreibungen und Wertberichtigungen auf Positionen des Anlagevermögens
  - BEG2 Betriebliches Ergebnis vor Finanzerfolg und Steuern (EBIT)
  - Finanzaufwand und Finanzertrag
  - BEG3 Betriebliches Ergebnis vor Steuern
  - Betrieblicher Nebenerfolg
  - Betrieblicher, ausserordentlicher, einmaliger oder periodenfremder Aufwand und betrieblicher Ertrag
  - BEG4 Jahresgewinn oder Jahresverlust vor Steuern (EBT)
  - Steuern
  - Abschluss
  - Verlust (Loss)
  - Gewinn (Profit)

## FEATURES

- Fremdwährungen
- Beliebig mandantenfähig
- MWST-Abrechnung vereinnahmt/vereinbart, effektiv/pauschal
- Diverse Buchungsmasken und Eingabehilfen
- Kostenrechnung
- Datenaustausch zwischen Treuhänder und Mandant

Das Kontenblatt zeigt die laufenden Salden und Buchungen. Der Kontenplan lässt sich individuell und bequem via Drag & Drop anpassen.

Wenn es um die Liquiditätsplanung oder die Investition in neue Anlagen geht, braucht es verlässliche betriebswirtschaftliche Grundlagen. Mit SelectLine-Rechnungswesen verfügen Sie über ein professionelles Instrument, das Ihnen jederzeit die nötigen Kennzahlen und Auswertungen liefert. Seien es Vergleichszahlen zum Vorjahr, zum Budget oder aktuelle Ergebnisse aus der Betriebs- und Finanzbuchhaltung.

## Rechnungswesen

ab CHF  
exkl. MWST **190.-**

### Auf Knopfdruck verlässliche Fakten

SelectLine-Rechnungswesen nimmt Ihnen keine Entscheidungen ab, doch das Programm zeigt Ihnen beispielsweise, wie hoch die Debitoren und Kreditoren aktuell sind, mit welchem Vorsteuerabzug Sie rechnen können, wie sich die Lohnsumme entwickelt hat usw. Innert Kürze erstellt Ihnen SelectLine-Rechnungswesen per dato eine detaillierte Bilanz und Erfolgs-

rechnung nach den Richtlinien des neuesten Rechnungslegungsgesetzes.

### Komfortabel in der Bedienung

Besonders kleinere und mittlere Betriebe wissen die Vorteile einer Software zu schätzen, die auch von Mitarbeitenden mit geringeren Buchhaltungskennnissen nach kurzer Einarbeitungszeit effizient und professionell genutzt

werden kann. SelectLine-Rechnungswesen ist durch und durch anwenderfreundlich, logisch aufgebaut und erfüllt die Anforderungen moderner Unternehmen.

### Einfach und rationell verbuchen

Je mehr Standarddaten, -texte und -abläufe im Programm hinterlegt sind, desto einfacher und effizienter können Sie im Alltag damit arbei-



ten. Bei SelectLine-Rechnungswesen wurden die Buchungsabläufe bis ins Detail optimiert. Beispielsweise die Buchungstexte: Sie können ganz einfach aus der Buchungstext-Verwaltung übernommen werden. Für wiederkehrende Buchungen wie Miete, Leasingraten oder Löhne steht eine Stapel-Buchungsfunktion zur Verfügung. Bei Bedarf können Buchungstexte auch fix einem Konto zugeordnet werden. Selbstverständlich lassen sich diese nachträglich jederzeit überschreiben. Die Buchungsmasken in SelectLine-Rechnungswesen lassen sich konfigurieren, d.h., Sie buchen genau so, wie Sie es wünschen. Sie entscheiden selbst, in welcher Reihenfolge Sie Kontonummer, Betrag und Datum eingeben. SelectLine-Rechnungswesen bietet Ihnen jeden Komfort, um bequem und effizient arbeiten können.

#### **Sicher korrigieren und stornieren**

In SelectLine-Rechnungswesen bestimmen Sie selbst, wie Sie Buchungen korrigieren, löschen oder stornieren. So können Sie bestehende Buchungen entweder nachträglich löschen, korrigieren und ergänzen, oder Sie erstellen eine Stornobuchung, die Sie auf dem Kontenauszug

anzeigen oder unterdrücken lassen. Beim Suchen von Buchungen reicht es, wenn Sie ein Merkmal wie Betrag, Text oder Konto eingeben.

#### **Kennzahlen für höchste Transparenz**

Ob Sie nun wissen möchten, wie hoch momentan der Deckungsbeitrag ist oder wie sich die Debitoren im Vergleich zum Vorjahr entwickelt haben – SelectLine bietet Ihnen eine ganze Palette hilfreicher Auswertungen. Und falls Sie zusätzliche Informationen benötigen, können Sie selbstverständlich auch eigene Kennzahlen definieren und entsprechende Vergleiche anstellen.

#### **MWST-Abrechnung im Handumdrehen**

Auf Knopfdruck erstellt Ihnen SelectLine Ihre Mehrwertsteuer-Abrechnung wahlweise nach vereinnahmtem oder vereinbartem Entgelt, pauschal und effektiv. Zeitraubende manuelle Rechnereien gehören endgültig der Vergangenheit an.

#### **Kostentransparenz dank Kostenrechnung**

Perfekte Kostentransparenz ist das A und O im modernen Management. Nicht nur in Grossunternehmen, sondern genauso in Klein- und Mittelbetrieben. Kostenstellen-, Kostenarten- und Kostenträgerrechnungen bilden die Grundlage, um die Aufwand- und Ertragslage detailliert zu analysieren. Sie zeigen Ihnen, welche Projekte, Abteilungen oder Mitarbeiter/-innen zum wirtschaftlichen Erfolg beigetragen haben.

#### **Bilanz, Erfolgsrechnung und Jahresabschluss**

SelectLine-Rechnungswesen ermöglicht es, mit wenig Aufwand einen Zwischenabschluss mit detaillierter Erfolgsrechnung zu erstellen. Sie können also jederzeit das aktuelle Ergebnis mit dem Vorjahr oder dem Budgetplan vergleichen. Die Auswertungen sind sowohl in Schweizer Franken als auch in Euro oder anderen Währungen möglich. Beim Jahresabschluss müssen Sie mit den Buchungen für das neue Geschäftsjahr nicht mehr warten, bis der definitive Abschluss erstellt ist. Sie buchen einfach so weiter, wie es für Sie ideal ist.

# Anlagenbuchhaltung

Mehr Transparenz bei der Verwaltung der Anlagen in Ihrem Unternehmen.

Gruppe/Konto/Anlage	AKK	Buchwert	Abschreibungen	Zugang	Bu
<b>Anlagenpiegel</b>	<b>1'079'203.26</b>	<b>556'274.73</b>	<b>96'330.07</b>	<b>1'007'732.89</b>	
<b>Möbelle Sachanlagen</b>	<b>229'603.26</b>	<b>192'406.73</b>	<b>11'398.07</b>	<b>106'732.89</b>	
<b>Maschinen und Apparate Produktion</b>	<b>54'620.41</b>	<b>43'904.11</b>	<b>4'831.05</b>	<b>20'231.52</b>	
<b>Maschinen und Apparate</b>	<b>54'620.41</b>	<b>43'904.11</b>	<b>4'831.05</b>	<b>20'231.52</b>	
<b>Möbeler und Einrichtungen</b>	<b>2'500.00</b>	<b>2'500.00</b>	<b>150.00</b>	<b>2'500.00</b>	
<b>Büromaschinen, EDV-Anlagen, Kommunikationssysteme</b>	<b>19'500.00</b>	<b>11'850.00</b>	<b>550.00</b>	<b>5'500.00</b>	
1520 Büromaschinen, EDV-Anlage, etc.	19'500.00	11'850.00	550.00	5'500.00	
1520-001 Kopierer Xerox	8'500.00	6'000.00	0.00	0.00	
1520-002 Server HP	5'500.00	900.00	0.00	0.00	
1520-003 Server HP Backup	5'500.00	4'950.00	150.00	5'500.00	
<b>Fahrzeuge</b>	<b>142'982.85</b>	<b>124'502.42</b>	<b>6'067.02</b>	<b>68'501.37</b>	
1530 Fahrzeuge	142'982.85	124'502.42	6'067.02	68'501.37	
1530-001 Audi A4 Quattro Allrad	73'981.48	60'920.32	797.68	0.00	
1530-002 Audi A4 Quattro Allrad	69'001.37	63'582.10	5'269.34	68'501.37	
<b>Werkzeuge und Geräte</b>	<b>10'000.00</b>	<b>9'800.00</b>	<b>0.00</b>	<b>10'000.00</b>	
1540 Werkzeuge und Geräte	10'000.00	9'800.00	0.00	10'000.00	
1540-001 Anlagenzugang	10'000.00	9'800.00	0.00	10'000.00	
Lagererwichtungen	0.00	0.00	0.00	0.00	
Feste Einrichtung und Installation	0.00	0.00	0.00	0.00	
<b>Übrige mobile Sachanlagen</b>	<b>0.00</b>	<b>0.00</b>	<b>0.00</b>	<b>0.00</b>	
<b>Immobilie Sachanlagen</b>	<b>849'600.00</b>	<b>763'868.00</b>	<b>84'732.00</b>	<b>901'000.00</b>	
<b>Geschäftsliegenschaften</b>	<b>849'600.00</b>	<b>763'868.00</b>	<b>84'732.00</b>	<b>901'000.00</b>	
1600 Gemischte Bauten	849'600.00	763'868.00	84'732.00	901'000.00	
1600-001 Anlagenzugang	849'600.00	763'868.00	84'732.00	901'000.00	

Detaillierter Anlagenpiegel.

Anlage		Anlagenzugang	
Bezeichnung	Standard	Anlagekonto	1500
Erweitert		Anschaffungsdatum	01.01.2018
Bewegungen		Abgangdatum	
Buchungen		Unteranlage von	
Journal			
Archiv			

Werte	
Bezeichnung	Standard
Abrechnungsart	02
Methode	Degressiv
Abrechnungsbeginn	01.01.2018
Abrechnungsprozent	30.00
Einweisungswert	1.00
Werte zum 01.01.2018	
AKK	0.00
Buchwert	0.00
Zugang	30'000.00
Abgang	0.00
Umbuchung	0.00
Werte zum 31.12.2018	
AKK	-30'000.00
kum. Abschreibungen	10'000.00
Ausschl. Abschreibungen	0.00
Manuelle Abschreibungen	0.00
Zuschreibung	0.00
Buchwert	20'000.00

Unbeschränkte Anzahl Anlagen.

## FEATURES

- Buchungen wahlweise direkt oder als Stapel
- Anlagen-Stapelpositionen als Anlage oder Bewegung übernehmen
- Abschreibungsbuchungen erstellen
- 3 Sichten des Anlagenpiegels und umfangreiche Auswertungen
- Anlagenstruktur nach Gruppen, Standorten und Struktureinheiten
- Abschreibungsarten linear, degressiv, manuell und sofort
- Stand-alone erhältlich

SelectLine-Anlagenbuchhaltung unterstützt Sie bei der effizienten Verwaltung und Bewertung Ihrer Investitionen und Anlagen.

### Anlagen

Beliebig definierbare Anlagen, bei deren Erfassung gewählt werden kann, ob ein Zugang im aktuellen Jahr oder ein Vortrag unterjährig oder zu Beginn des Geschäftsjahres erfolgte.

### Abschreibungsarten

Sie haben die Möglichkeit, zwischen verschiedenen Abschreibungsmethoden zu wählen und diese auf die gesetzlichen oder branchenspezifischen Anforderungen abzustimmen.

### Abschreibungskreise

Sie haben die Möglichkeit diverse Abschreibungskreise, z.B. für finanzielle und betriebliche Abschreibungen zu verwalten und zu nutzen.

### Anbindung an SelectLine-Rechnungswesen

Abschreibungs- wie auch Zugangs-, Änderungs- und Abgangsbuchungen können in SelectLine-Rechnungswesen exportiert werden.

## Anlagenbuchhaltung

ab CHF  
exkl. MWST **935.-**



# OPOS

So einfach haben Sie Ihre Debitoren und Kreditoren unter Kontrolle.

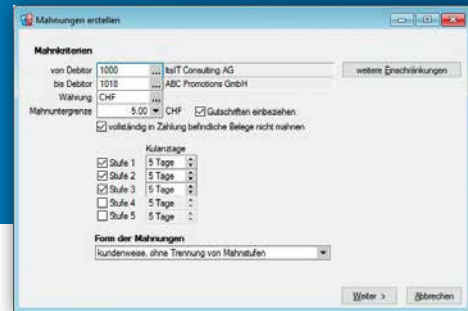
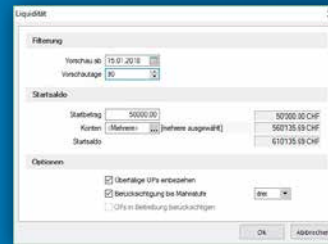
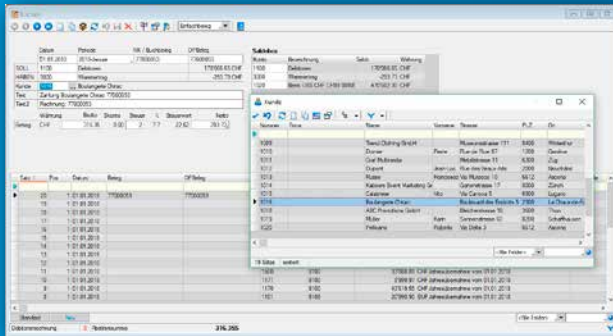

## FEATURES

- Integriert in die Buchungsmaske von SelectLine-Rechnungswesen
- Elektronischer Zahlungsverkehr mit E-Banking
- Komplette Debitoren- und Kreditorenverwaltung
- Mahnwesen
- Zahlreiche Auswertungen

In die Buchungsmaske vollintegriertes Offen-Posten-System. Hauptbuch- und Nebenbuchung in einem.

Mit SelectLine-OPOS können Sie Ihre Debitoren und Kreditoren genauso professionell in SelectLine-Rechnungswesen verwalten wie mit SelectLine-Auftrag. Als Option zu SelectLine-Rechnungswesen bietet das Modul im Bereich der Debitoren-/Kreditorenverwaltung die gleiche Funktionalität.

**OPOS**  
ab CHF  
exkl. MWST **515.-**

### Einfach und rationell beim Buchen

Selbst wenn Sie Ihre Buchungen manuell eingeben, ist dies mit SelectLine-OPOS sehr effizient. Da Sie sowohl Debitoren-, Kreditoren- als auch Hauptbuch-Buchungen in derselben Buchungsmaske eingeben, ist ein Wechseln des Programmes hinfällig. Lesen Sie Ihre Einzahlungsscheine über ein Lesegerät ein, erfolgt die Buchung durch einen geführten Assistenten automatisch.

### Zahlungsvorschlag auf Knopfdruck

SelectLine-OPOS zeigt Ihnen auf Knopfdruck, welche Kreditoren zur Zahlung fällig werden. Trotzdem haben Sie die Möglichkeit, manuelle Änderungen vorzunehmen. Den korrigierten Vorschlag können Sie auch gleich als Zahlungsauftrag verwenden und im E-Banking direkt verarbeiten oder manuell in Form eines DTA oder nach ISO 20022 hochladen.

### Debitoren jederzeit unter Kontrolle

SelectLine-OPOS verfügt über eine integrierte Mahnfunktion und erstellt Ihnen auf Wunsch eine Liste aller offenen Posten. Eingehende Zahlungen werden mithilfe einer VESR/BESR/ESR/LSV+-Datei eingelesen und sofort verbucht.

# Kassabuch

Auch über kleine Ausgaben muss seriös Buch geführt werden.

The screenshot shows the 'Kasse (CHF)' window. At the top, there are fields for 'Datum' (Date), 'Konto' (Account), and 'Text' (Description). Below these are fields for 'Währung', 'Brutto', 'Steuer %', 'Steuerwert', and 'Netto'. A table below shows a list of transactions with columns for 'Zahnnummer', 'Datum', 'Betrag', 'Op/Betrag', 'Fib.Konto', 'Betrag', 'Text', 'Währung', 'SteuerCode', 'Einnahme CHF', 'Ausgabe CHF', and 'Lfd.Saldo CHF'. The status bar at the bottom shows: 'Einnahmen 1960.00 CHF', 'Ausgaben 226.00 CHF', 'Nonabstalts 1740.00 CHF', 'Gesamtsaldo 2357.18 CHF'.

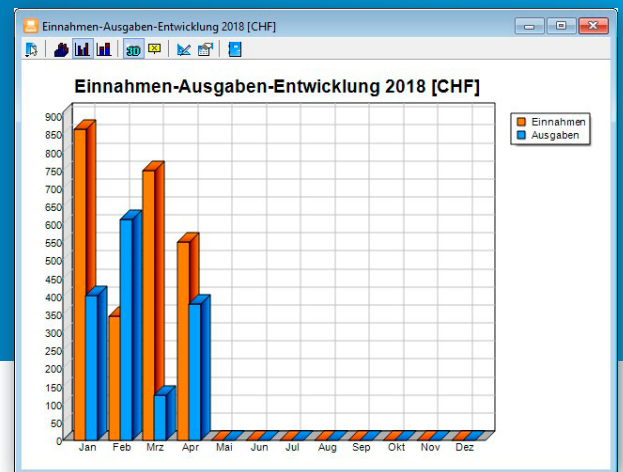

Ohne Buchhaltungskennnisse führen Sie Ihr Kassabuch oder Ihr Postkonto.

## FEATURES

- Schnell und einfach zu bedienen
- Übersichtlich
- Direktimport in Rechnungswesen
- Vorerfassung für Rechnungswesen
- Stand-alone erhältlich

Auch wenn über das Kassabuch nur kleinere finanzielle Angelegenheiten abgerechnet werden, es muss genauso seriös geführt werden wie die Debitorenverwaltung oder die Finanzbuchhaltung.

### Einfach und intuitiv zu bedienen

Das SelectLine-Kassabuch kann selbst von Mitarbeitenden sicher geführt werden, die keine Buchhaltungskennnisse haben. Die Abläufe sind sehr intuitiv und logisch aufgebaut. Trotzdem ist die Software äusserst leistungsfähig und flexibel.

### Mandantenfähig und passwortgeschützt

Mit dem SelectLine-Kassabuch können Sie mehrere getrennte Kassabücher führen. Das Programm ist mandantenfähig und mit demselben Passwortschutz ausgestattet, der auch bei anderen SelectLine-Programmen erfolgreich im Einsatz ist.

### Ideale Lösung für Treuhänder

Mit dem SelectLine-Kassabuch sparen nicht nur Sie als Mandant und Anwender wertvolle Zeit, sondern genauso Ihr Treuhänder. Da die Daten bei der Eingabe direkt rechnungswesen-spezifisch erfasst und per E-Mail oder Datenträger in die Finanzbuchhaltung übertragen werden, wird aufwändiges Verbuchen durch Ihren Treuhänder überflüssig.

## Kassabuch

ab CHF  
exkl. MWST **195.-**

A man with short brown hair and a light beard, wearing a blue button-down shirt, stands with his arms crossed and a friendly smile. The background is a bright, blurred office or meeting room.

«BEI WICHTIGEN  
UNTERNEHMERISCHEN  
ENTSCHEIDUNGEN  
VERTRAUE ICH LIEBER  
AUF FUNDIERTE ZAHLEN  
UND FAKTEN ALS NUR  
AUF MEIN BAUCHGEFÜHL.»

# Lohn

Die Personaladministration will in jedem Unternehmen perfekt geführt sein. Doch selbst in kleinen Firmen ist der Zeitaufwand erheblich.

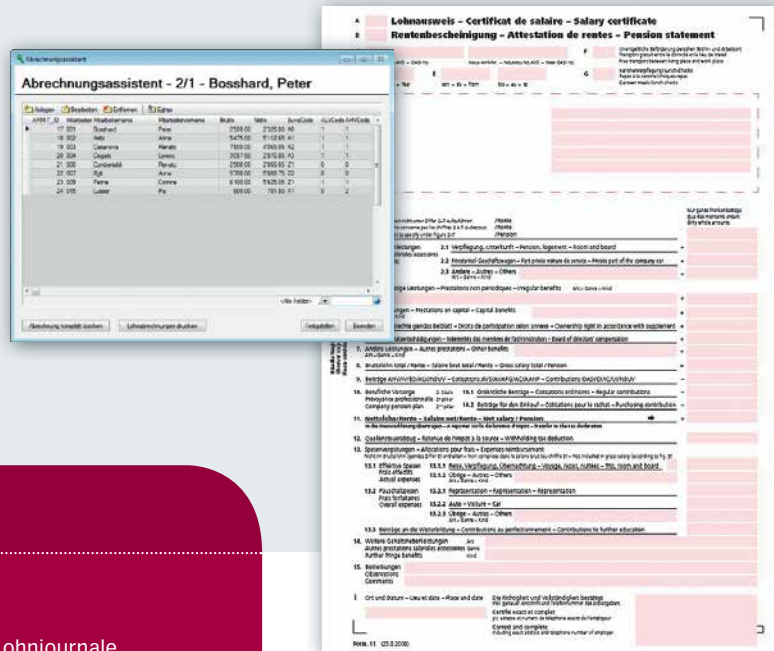

## FEATURES

- swissdec-zertifiziert
- Freie Anzahl Mandanten
- Gesetzliche Jahresauswertungen und Lohnjournale per Knopfdruck
- Export in SelectLine-Rechnungswesen und andere Finanzbuchhaltungen
- Beliebig viele Mitarbeitende, Zulagen und Abzüge
- Beliebig viele Lohnläufe pro Monat und Nachzahlungen
- Elektronische Lohnmeldung (ELM)

Bequem und schnell mit dem Abrechnungsassistenten durch den Lohn.

Wer die Lohnabrechnung eines Unternehmens manuell erledigt, weiss wie aufwändig die Arbeit sein kann. Mit SelectLine-Lohn haben Sie Ihre gesamte Personaladministration auch bei häufigen Personalmutationen jederzeit im Griff. Von den Lohnausweisen über die Abrechnung mit AHV, BVG, SUVA/UVG und Quellensteuer bis zur Überstunden- und Ferienkontrolle. Das Programm eignet sich sowohl für den Einsatz in Handwerksbetrieben als auch in Industrie- und Dienstleistungsunternehmen.

### Perfekt in jeder Branche

SelectLine-Lohn ist branchenunabhängig konzipiert und sehr flexibel im Einsatz. Es erfüllt alle Anforderungen moderner KMUs und ist sowohl in kleineren als auch grösseren Unternehmen zu Hause. Dank den verschiedenen möglichen Lohnartensystemen, unbegrenzter

Anzahl von Mitarbeitern/-innen sowie der hohen Verarbeitungsgeschwindigkeit eignet sich das Programm nahezu für jede Unternehmensgrösse und Branche. Selbst in Kleinbetrieben macht die Investition in SelectLine-Lohn Sinn, zumal bei der Entwicklung von Anfang an höchste Bediener-

freundlichkeit sowie ein hervorragendes Preis-Leistungs-Verhältnis im Zentrum steht. Eine einfache Bedienung ist besonders in Kleinunternehmen wichtig, da das Programm in der Regel nicht jeden Tag eingesetzt wird.

## Lohn

ab CHF  
exkl. MWST

935.-





### **Geeignet für jedes Entlohnungssystem**

SelectLine-Lohn ist mit einem nach swissdec-Richtlinien vorgegebenen und empfohlenen Lohnartenstamm ausgerüstet, der alle gängigen Entlohnungsmodelle abdeckt. Es können zusätzlich beliebig viele Zulagen und Abzüge erfasst werden. Unabhängig davon, wie Sie Ihre Mitarbeitenden entlohnen, auf Stunden- oder Monatsbasis, mit Spesen nach Aufwand inkl. Mehrwertsteuer oder pauschal: mithilfe des Abrechnungsassistenten erstellen Sie Ihre Abrechnungsläufe genau so, wie es für Sie ideal ist: pro Monat und Mitarbeitende, pro Mitarbeitergruppe oder wie Sie selbst wünschen. Sie haben auch die Möglichkeit, die Lohnabrechnung wahlweise nach variablen oder fixen Werten zu berechnen und diese bei Bedarf individuell zu ergänzen. Damit Ihnen SelectLine-Lohn auch gleich noch die Finanzbuchungen ausführt, können Sie Ihre Mitarbeiter/-innen fix den verschiedenen Mitarbeitergruppen zuweisen. Selbstverständlich ist auch das Führen von Arbeitgeberbeiträgen möglich.

### **Viele praktische Funktionen**

Wünschen Sie, dass Ihnen SelectLine-Lohn den Feriensaldo aller Mitarbeiter/-innen berechnet oder die Gleitzeitkontrolle übernimmt? Möchten Sie die Lohnkosten automatisch auf verschiedene Kostenstellen buchen – prozentual oder nach einem festen Betrag? Oder müssen Sie die Lohnzahlung an Mitarbeitende auf mehrere Konten bei verschiedenen Banken auszahlen? All dies und vieles mehr ist mit SelectLine-Lohn möglich.

### **Auswertungen gemäss swissdec-Richtlinien**

Jedes Unternehmen hat individuelle Anforderungen, wenn es darum geht, Personalanalysen zu erstellen. SelectLine-Lohn stellt Ihnen eine breite Palette an Standardauswertungen zur Verfügung. Darüber hinaus können mit einfachen Mitteln eigene Auswertungen generiert werden. Von der einfachen Telefonliste über persönliche Personalausweise mit integriertem Passfoto bis hin zur Absenzenkontrolle:

Egal, was Ihre Personaladministration benötigt, SelectLine-Lohn unterstützt Sie einfach und effizient. Sämtliche Auswertungen sind nach den swissdec-Richtlinien erstellt worden.

### **Umfangreiche Quellensteuer-Funktionen**

SelectLine-Lohn übermittelt und empfängt monatlich die für die Quellensteuer relevanten Abrechnungs- und Stammdaten nach swissdec-Standard (ELM-QST). Dabei ist es auch möglich, die Höhe des Quellensteuerabzugs nach effektivem oder satzbestimmendem Lohn berechnen zu lassen.





# Dienstleistungen und Service

Eine Software ist nur so gut wie der Service und Support, den Sie dazu erhalten.



## **Beratung und Dienstleistungen**

Damit Sie die Leistungsfähigkeit der SelectLine-Programme voll und ganz ausschöpfen können, stehen Ihnen in der ganzen Schweiz kompetente Vertriebspartner mit Rat und Tat zur Seite.

Sie sorgen dafür, dass die Software korrekt eingerichtet und auf Ihre individuellen Bedürfnisse abgestimmt ist. Angefangen bei der Entscheidung, welche Software-Skalierung – Easy, Standard, Gold oder Platin mit den entsprechenden Modulen – für Sie am besten geeignet ist, bis zur Unterstützung bei der Umsetzung anspruchsvoller Projekte.

## **Update-Vertrag**

Der Update-Vertrag garantiert einen Investitionsschutz zu fix kalkulierbaren Kosten für laufende Anpassungen an gesetzliche wie auch technische Änderungen und Betriebssysteme.

## **Service- und Supportangebote**

SelectLine unterstützt Sie nicht nur bei der Inbetriebnahme Ihrer Software, sondern auch im täglichen Betrieb. Je nach Anforderung stehen verschiedene Service- und Supportangebote zur Wahl, die Sie bei Fragen rund um die Handhabung mittels Hotline oder eines Support-Abos der Software nutzen können.

## **Breites Schulungsangebot**

Die SelectLine-Programme sind zwar einfach und intuitiv zu bedienen, doch bequemer und sicherer ist es, wenn Sie von einer Fachperson eingeführt und geschult werden. Wir bieten Ihnen verschiedenste Kurse und Schulungen an. Vom Aufbaukurs über Workshops bis zu Individualschulungen vor Ort.

## **Miete**

SelectLine bietet Ihnen auch ein attraktives Mietmodell an. Weitere Informationen dazu, entnehmen Sie einer separaten Preisliste.

# Technik und Datenaustausch

Ihre Software-Lösung ist eine langfristige Investition. Setzen Sie deshalb auf eine Lösung, die auch technologisch überzeugt.

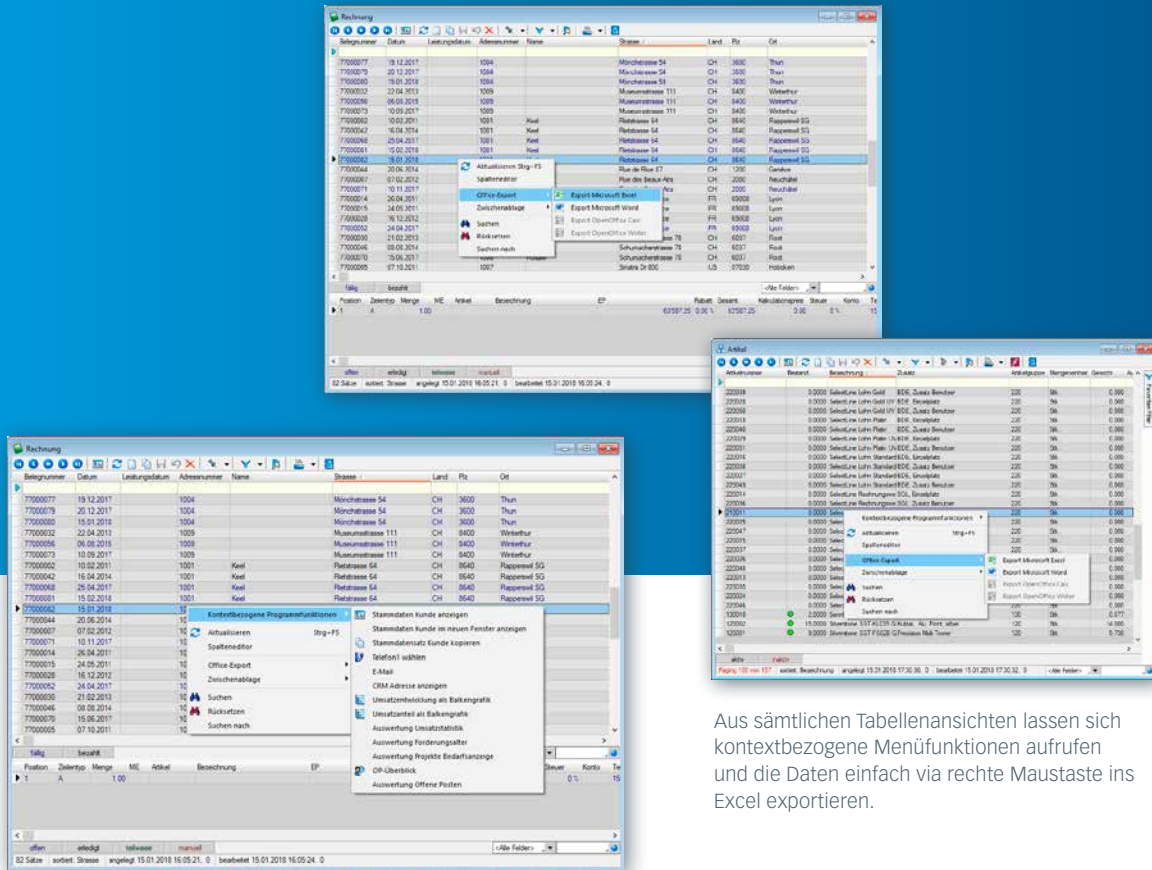

Aus sämtlichen Tabellenansichten lassen sich kontextbezogene Menüfunktionen aufrufen und die Daten einfach via rechte Maustaste ins Excel exportieren.

## Datenaustausch über Schnittstellen

Für den sicheren Datenaustausch stehen standardmässig verschiedene universelle Schnittstellen zur Verfügung.

## Verknüpfung mit Excel und Word / OpenOffice

Wenn Sie Datentabellen direkt ins Word oder Excel exportieren möchten, können Sie das einfach per Mausklick über das Kontextmenü erledigen.

## Import- / Exportassistent

Über diese Funktion lassen sich Daten aus Formaten wie XML und Text/CSV mit fixer oder variabler Struktur menügeführt importieren oder rezeptive exportieren.

## OLE-Schnittstelle

Damit Ihre individuell erstellten Excel-Tabellen immer auf dem aktuellsten Stand sind, können Sie diese über die OLE-Schnittstelle dynamisch mit SelectLine-Lösungen verbinden und automatisch aktualisieren.

## CSV-Belegimport

Über den CSV-Belegimport lassen sich Daten aus Ihrer Branchensoftware einfach in SelectLine-Auftrag und SelectLine-Rechnungswesen importieren. Je nach Anwendung kann der Datenimport auch von drahtlosen Barcodeskannern oder Handcomputern erfolgen.

Über die standardisierte SQL-Abfragesprache können Sie jederzeit auf sämtliche Daten zurückgreifen.

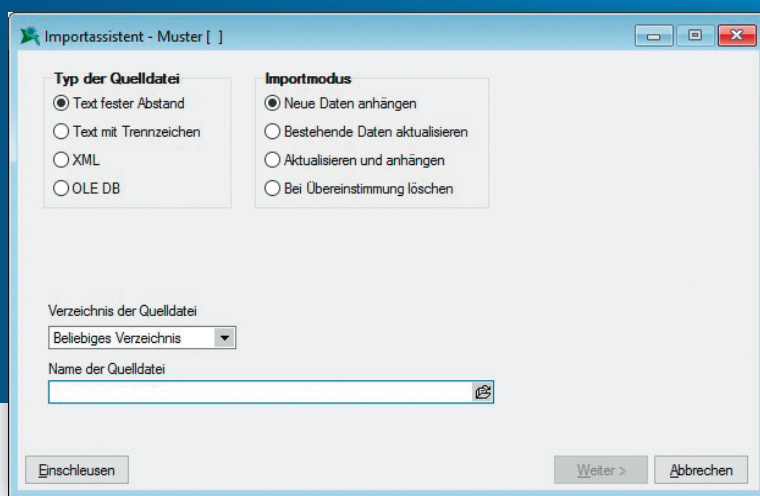

Für den Datenimport stehen ausgeklügelte Importassistenten zur Verfügung. Somit können Sie Ihre bestehenden Daten effizient übernehmen.

### **Anbindung von Fremdprogrammen via COM**

Wahlweise können via COM-Schnittstelle Daten aus Fremdprogrammen in SelectLine geschrieben oder darauf zugegriffen werden.

### **Spezielle Auswertungen**

SelectLine-Software bietet Ihnen eine umfangreiche Palette unterschiedlichster Auswertungen. Über die standardisierte SQL-Abfragesprache können Sie jederzeit auf sämtliche Daten zurückgreifen und individuelle Statistiken über Lohnkosten, Artikel- und Kundenumsätze, Überstunden etc. selber erstellen.

### **eCommerce für Shop-Anbindung**

Über das eCommerce-Modul kann die SelectLine-Software mit Shop-Systemen verbunden und synchronisiert werden.

### **Individuelle Parametrisierung**

SelectLine bietet Ihnen trotz standardisierter Programmstruktur den Vorteil, dass Sie die Software sehr flexibel auf Ihre Bedürfnisse abstimmen können. Belege, Auswertungen und Listen aus allen SelectLine-Programmen gestalten Sie dank des integrierten flexiblen Formulareditors nach Ihren Wünschen.

### **Toolbox und Maskeneditor**

Mit diesen Werkzeugen können Sie sämtliche Standardmasken auf Ihre persönlichen Bedürfnisse abstimmen. Selbst der Zugriff auf Fremdprodukte ist möglich. Die Erfassungsmasken in den verschiedenen Programmen enthalten so nur jene Informationen, die für Ihren Betrieb relevant sind. Zudem kann SelectLine mit eigenen Masken und Tabellen erweitert werden. In der Toolbox ist ebenfalls die Schnittstellenfunktion API für den externen Zugriff auf SL.mobile enthalten.

# Ich will das Potenzial meines Unternehmens voll ausschöpfen!

Ich bestelle folgende Lösungen:

**FAX-BESTELLUNG**  
+41 71 282 46 47

	Easy	Standard		Gold		Platin	
	1 User	1 User	Zusatz User je	1 User	Zusatz User je	1 User	Zusatz User je
<b>SelectLine-Auftrag</b>							
<input type="checkbox"/> Auftrag	190.–	935.–	195.–	2090.–	515.–	4190.–	935.–
<input type="checkbox"/> CRM.NG		515.–	95.–	935.–	195.–		
<input type="checkbox"/> Leistung		515.–	95.–				
<input type="checkbox"/> PC-Kasse		515.–	515.–	935.–	935.–		
<input type="checkbox"/> Artikelmanager		515.–	95.–				
<input type="checkbox"/> EDI		2090.–					
<input type="checkbox"/> E-Rechnung		515.–					
<input type="checkbox"/> RMA		515.–	95.–				
<input type="checkbox"/> Plantafel Edit		2090.–	515.–	3140.–	830.–		
<input type="checkbox"/> Plantafel View User		515.–	515.–				
<input type="checkbox"/> SL.mobile		195.–	195.–	410.–	410.–		
<input type="checkbox"/> D-A-CH				935.–	195.–	1775.–	405.–
<input type="checkbox"/> Paketdienst		515.–	95.–				
<b>SelectLine-Rechnungswesen</b>							
<input type="checkbox"/> Rechnungswesen	190.–	935.–	195.–	1775.–	410.–	3140.–	830.–
<input type="checkbox"/> Anlagenbuchhaltung		935.–	195.–				
<input type="checkbox"/> OPOS		515.–	95.–	935.–	195.–	935.–	195.–
<input type="checkbox"/> Kassabuch		195.–	45.–	305.–	85.–		
<input type="checkbox"/> D-A-CH				935.–	195.–	1775.–	410.–
<b>SelectLine-Lohn</b>							
<input type="checkbox"/> Lohn		935.–	195.–	1'775.–	410.–	3'140.–	830.–

**SelectLine Software AG**

Achslenstrasse 15  
9016 St. Gallen  
Schweiz  
Telefon: +41 71 282 46 48  
Telefax: +41 71 282 46 47  
info@selectline.ch

IHR SELECTLINE-VERTRIEBSPARTNER: